

«УТВЕРЖДАЮ»

Руководитель образовательной организации: директора MAOY  
Лицей №21



Рудник В.Г.

дата

подпись

ФИО

# ПАСПОРТ

**дорожной безопасности образовательной организации**

Муниципальное автономное общеобразовательное учреждение "Лицей №21"

(наименование образовательной организации, филиала образовательной организации)

2022 год

**ПАСПОРТ**  
**дорожной безопасности образовательной организации**

Муниципальное общеобразовательное учреждение средняя общеобразовательная школа

Муниципальное автономное общеобразовательное учреждение "Лицей №21"

(наименование образовательной организации)

1. Тип ОО

образовательное учреждение

(тип)

2. Вид

лицей

ДОУ, СОШ, школа-сад и т.д.

3. Юридический адрес ОО

392002 г. Тамбов, ул. Ф.Энгельса, д.73

(юридический адрес)

4. Фактический адрес ОО

392036 г. Тамбов, ул. Лермонтовская, д.1А

(фактический адрес)

5. Руководители ОО:

5.1 Директор

Рудник В.Г.

(Ф.И.О директора)

71 15 68

(контактный телефон)

5.2 Заместитель директора по учебной работе

Шишкина Т.Ю.

(Ф.И.О заместителя по учебной работе)

72 61 19

(контактный телефон)



5.3 Заместитель директора по воспитательной работе

Стародубцева Н.Г.

(Ф.И.О заместителя по воспитательной работе)

72 61 19

(контактный телефон)



5.4 Педагог, ответственный за профилактику ДДТТ

Русинович М.А.

(Ф.И.О педагога, ответственного за профилактику ДДТТ)

71-15-68

(контактный телефон)

приказ №717 от 11.07.2022г.

(№ приказа о закреплении)



6. Закреплённый за ОО сотрудник ГИБДД  
Инспектор ИАЗ ОСБ ДПС ГИБДД УМВД России по Тамбовской области  
капитан полиции Тарасов А.И.  
(должность, Ф.И.О сотрудника ГИБДД)

7. Ответственный работник муниципального органа  
управления образованием  
Начальник отдела дополнительного образования комитета  
образования администрации г.Тамбова Моховикова Н.В.  
(должность, Ф.И.О)

8. Руководитель или ответственный работник дорожно-  
эксплуатационной организации, осуществляющей  
содержание улично-дорожной сети  
(должность, Ф.И.О)

9. Количество учащихся (общее)

605

(количество)

По параллелям:

1 класс	<u>3</u> <small>(количество классов)</small>	<u>86</u> <small>(количество человек)</small>
2 класс	<u>2</u> <small>(количество классов)</small>	<u>57</u> <small>(количество человек)</small>
3 класс	<u>2</u> <small>(количество классов)</small>	<u>63</u> <small>(количество человек)</small>
4 класс	<u>2</u> <small>(количество классов)</small>	<u>63</u> <small>(количество человек)</small>
5 класс	<u>2</u> <small>(количество классов)</small>	<u>67</u> <small>(количество человек)</small>
6 класс	<u>2</u> <small>(количество классов)</small>	<u>61</u> <small>(количество человек)</small>
7 класс	<u>2</u> <small>(количество классов)</small>	<u>62</u> <small>(количество человек)</small>
8 класс	<u>2</u> <small>(количество классов)</small>	<u>64</u> <small>(количество человек)</small>
9 класс	<u>3</u> <small>(количество классов)</small>	<u>82</u> <small>(количество человек)</small>
10 класс	<u>          </u> <small>(количество классов)</small>	<u>          </u> <small>(количество человек)</small>
11 класс	<u>          </u> <small>(количество классов)</small>	<u>          </u> <small>(количество человек)</small>

10. Время занятий в ОО

8.00-17.00

(1 смена, с. до)

\_\_\_\_\_  
(II смена, с... до)  
13.15-18.00  
(внеклассные занятия, с... до)

11. Наличие отряда ЮИД

	(возраст с... до... лет)	(количество)	(руководитель)
12. <u>Схема безопасного подхода к ОО</u>			<u>Схема</u>
13. <u>Фото подхода к ОО</u>			<u>Фото</u>
14. <u>Уголок по БДД+Стенд безопасного маршрута</u>			<u>Фото</u>
15. <u>Кабинет по БДД</u>			<u>Фото</u>
16. <u>Учебно-тренировочный перекрёсток</u>			<u>Фото</u>
17. <u>Школьный автобус (сведения)</u>			<u>Фото</u>
18. <u>Схемы движения школьных автобусов</u>			<u>Фото</u>
19. <u>Справки, рапорты, информации</u>			<u>Фото</u>

20. Учебная программа по БДД:

В рамках уроков ОБЖ и Окружающего мира  
(название программы)

7-16 лет  
(целевая аудитория)

1ч. в нед.  
(количество часов)

Смирнов А.Т., Хренников Б.О.  
(разработчик программы)



21. Информация о ДТП с участием учащихся ОО:

\_\_\_\_\_  
(данные о ДТП)



22. Координаты образовательной организации	Долгота	<input type="text" value="41,46"/>	<input type="text" value="в.д."/>	Широта	<input type="text" value="52,72"/>	<input type="text" value="с.ш."/>
23. Интенсивность движения транспортных средств	<input type="text" value="300"/>	единиц в час				
24. Интенсивность движения пешеходов	<input type="text" value="250"/>	человек в час				
25. Инженерное обустройство улично-дорожной сети около образовательной организации. Требуется в соответствии с нормативами:						
пешеходных переходов	<input type="text" value="6"/>					
** из них внеуличных	<input type="text" value="0"/>					
остановок маршрутных ТС	<input type="text" value="0"/>					
тропуаров, пешеходных дорожек	<input type="text" value="2"/>					
26. Количество технических средств организации дорожного движения у образовательной организации						
светофоров	<input type="text" value="24"/>					
** из них пешеходные	<input type="text" value="16"/>					
** Т7	<input type="text" value="0"/>					
знаки 5.19.1 (2)	<input type="text" value="12"/>					
** из них над проезжей частью	<input type="text" value="0"/>					
знаки 1.23	<input type="text" value="8"/>					
** из них основной	<input type="text" value="4"/>					
** предварительный	<input type="text" value="4"/>					
средства светодиодной индикации	<input type="text" value="0"/>					
разметка 1.14.1	<input type="text" value="6"/>					
** в том числе, на желтом фоне	<input type="text" value="6"/>					
разметка 1.24.1.	<input type="text" value="0"/>					
искусственных неровностей	<input type="text" value="1"/>					

пешеходных ограждений

2

# Схема безопасного подхода к образовательной организации (сканы, электронные схемы безопасных маршруту

[Вернуться на главную](#)

0





Фото подхода к образовательной организации

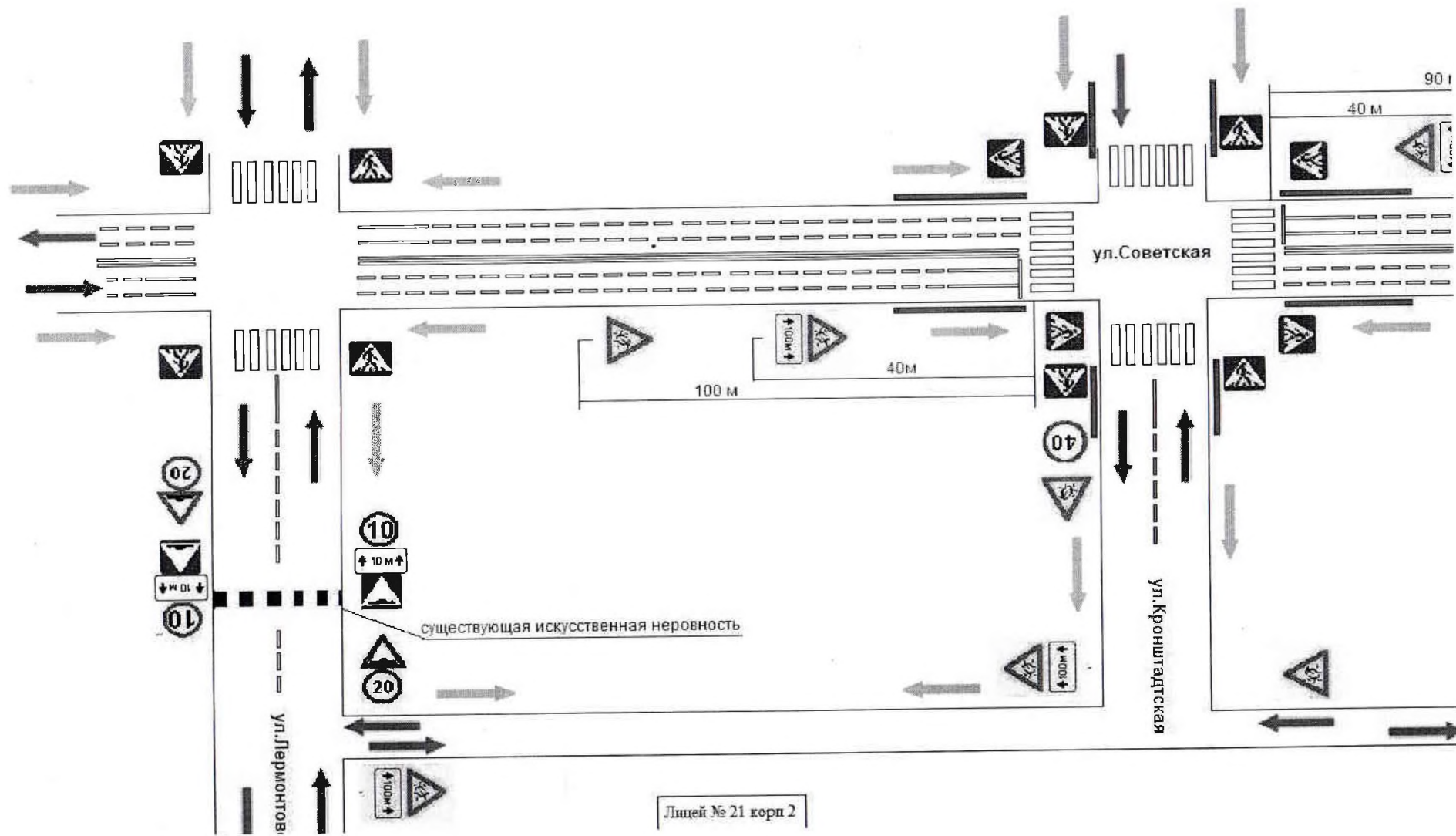

Подпись

[Вернуться на главную](#)

+Фото

Фото на странице: 2

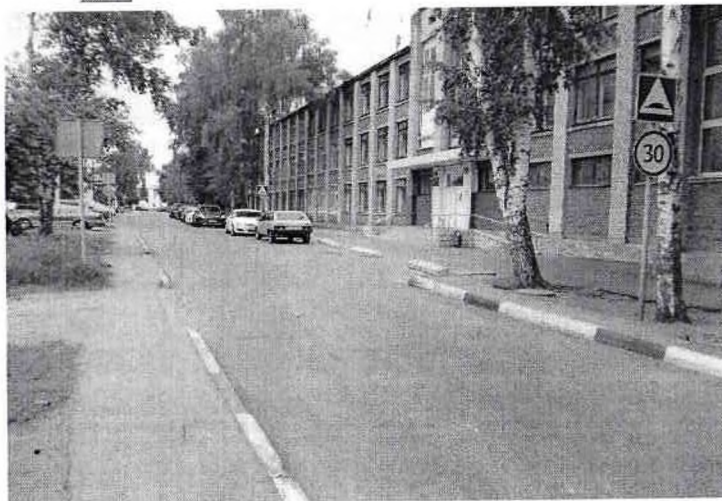

Подпись

2

3

Подпись

Подпись





# УГОЛОК

## БЕЗОПАСНОСТИ ДОРОЖНОГО ДВИЖЕНИЯ



Text block in the top left corner of the display.

Text block in the top middle-left of the display.

Text block in the top middle-right of the display.

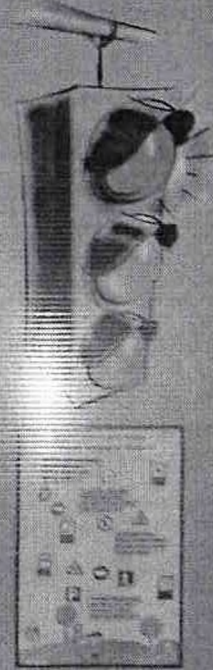

Text block in the top right corner of the display.

Text block in the top right corner of the display.

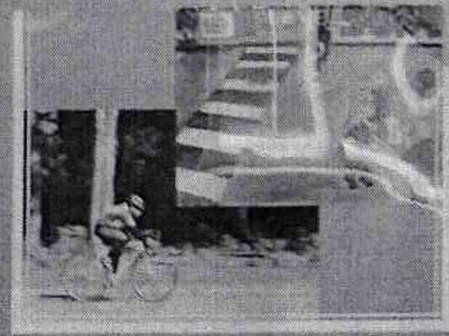
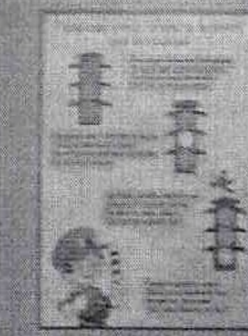

Text block in the middle right of the display.





